INFORME ANUAL

CONVENIO

SERVICIO NACIONAL DE PATRIMONIO CULTURAL

Corporación Paine, Un lugar para la memoria

INTRODUCCIÓN

Este informe fue elaborado por el equipo Memorial Paine en el marco del convenio aprobado el 11 de enero de 2024, y a través de él se detalla la ejecución de acciones de colaboración mutua destinadas a brindar apoyo a la labor cultural realizada por ambas partes. Es por esto que, en el presente informe, se informa de la ejecución del plan de gestión presentado por Memorial Paine ante el Servicio Nacional de Patrimonio Cultural para dar cuenta de los esfuerzos realizados, las metas logradas, superadas, y las experiencias obtenidas en el proceso, como resultado del cumplimiento de los objetivos planteados para el año 2024, lo que refleja un compromiso e innovación constante con la promoción de la memoria, los derechos humanos y la cultura democrática en un sentido amplio, que es posible a través de la identificación de las nuevas generaciones con su historia local en tanto ciudadanos y ciudadanas que aportan al desarrollo de la comuna y el país.

Este año el informe anual detalla las labores realizadas por las 3 áreas de trabajo que componen la Corporación Memorial Paine: Administración, Educación y Visitas Guiadas, y Visibilidad e Incidencia. Durante el año se potenciaron hitos que se realizan desde hace varios años, lo que contaron con nuevos apoyos y enfoques, como han sido los concursos de microrrelatos y de fotografía y conmemoraciones que buscan posicionar temáticas del presente que desde el espacio queremos seguir visibilizando. Además, se lograron incorporar actividades que surgieron el año anterior y que son producto de vínculos con aliados del ámbito de la cultura y la memoria que se han ido consolidando, sumando a la gestión anual el codiseño y participación en seminarios y encuentros de carácter regional y nacional, que posicionan al espacio como un pionero en las reflexiones en torno a las memorias y las infancias o el vínculo entre las memorias y la neurodivergencia.

El compromiso con la comunidad de Paine se tradujo en la ampliación de la red de organizaciones comunitarias y vecinales, sumando nuevos aliados, beneficiarios y beneficiarias de las actividades que se pusieron a disposición del territorio, y superando las metas que se habían previsto en el año respecto a los talleres de formación sobre herramientas relevantes para la gestión de estas organizaciones, así como nuevas oportunidades para reflexionar en torno a la identidad y a las memorias de los diversos sectores que integran la comuna.

CUMPLIMIENTO DE METAS POR ÁREAS DE TRABAJO DEL PLAN DE GESTIÓN 2024

La propuesta de trabajo de este año consideraba seguir potenciando los medios digitales con los que cuenta Memorial Paine (su boletín, redes sociales, página web, e incorporar un canal de difusión en WhatsApp), además de ponerse al servicio de las organizaciones aliadas para visibilizar también sus esfuerzos por el objetivo común que se comparte en torno a la memoria y derechos humanos, lo que incluyó organizar acciones conjuntas y sumar nuevas comunidades y territorios al quehacer del Memorial Paine, lo que permitió trascender a la comuna de Paine.

PLAN DE GESTIÓN 2024

Área	Actividad / Acción a desarrollar	Cantidad	Medio de verificación
Comunicaciones	Envío de Boletines Bimensuales y especiales dando cuenta de las actividades pasadas, futuras relacionadas con el trabajo del Memorial y acciones vinculadas a la Agrupación de Familiares de Detenidos Desaparecidos y Ejecutados de Paine	10	Boletín bimensual/sitio web
	Desarrollo de la 7a Edición de Concurso de Microrrelatos. Convocatoria-Difusión-Recepción-Selección-premiación y post-difusión	1	Link de publicaciones en web del Memorial, link de publicaciones en medios digitales, pieza gráfica del concurso
	Desarrollo de la 4° Edición Concurso Fotográfico destinado al público escolar local (aficionado). Convocatoria-Difusión-Recepción-Selección-premiación y post-difusión	1	Link de publicaciones en web del Memorial, link de publicaciones en medios digitales, pieza gráfica del concurso
	Actividades que releven o promuevan la historia de los 70 DD.DD y Ejecutados Políticos de Paine	13	Link de publicaciones en web del Memorial, boletines bimensual, publicaciones en medios digitales del Memorial
	Productos audiovisuales asociadas a hitos conmemorativos locales y temas emergentes	30	Publicaciones en medios digitales del Memorial, link del canal de Youtube
	Publicaciones en la web, vinculadas a actividades generales de carácter conmemorativo, asociadas a procesos	50	Link de publicaciones

	de justicia, arte, memoria, derechos humanos y temas emergentes.		
	Aparición en medios y plataformas de difusión de información locales, nacionales e internacionales que visibilicen actividades gestionadas y promovidas por el Memorial, así como a las temáticas que este promueve	50	Link de publicaciones
	Inicio de trabajos para reingeniería de nuevo sitio web corporativo de Memorial Paine	1	Link de la sección Registro fotográfico de los cambios
	Visibilizar experiencias de aliados desarrolladas considerando la historia de Memorial Paine	10	Link de publicaciones en web del Memorial, publicaciones en medios digitales del Memorial
	Cuenta Pública de la gestión 2023	1	Link de publicaciones en web del Memorial, publicaciones en medios digitales del Memorial
Administración	Visitas guiadas y/o reuniones de trabajo con autoridades locales, nacionales y regionales	3	Registro fotográfico, link de publicación en página web
	Poda general de árboles	1	Registro fotográfico
	Actualización del inventario	1	Documento
	Taller sobre postulaciones a proyectos a organizaciones sociales	1	-Registro fotográfico -Presentación del taller -Lista de asistencia -Link de publicación en medios digitales
	Mantención de extintores	1	Factura
	Desratización de espacios abiertos, sala, bodega y oficinas	3	-Registro fotográfico
	Jornadas de evaluación trimestral y anual sobre los avances de metas propuestas	4	-Registro fotográfico -Sistematización de avances
	Corte y poda de crateu y arbustos	6	Registro fotográfico

Educación y Visitas Guiadas	Conmemoraciones con enfoque pedagógico	4	-Registro fotográfico -Lista de asistencia -Invitación

1. **Programas de formación de públicos**

Área	Actividad / Acción a desarrollar	Cantidad	Medios de verificación
Educación	Actividades educativas en alianza con la RESMYC	4	-Registro fotográfico -Listas de asistencia
	Actividades educativas en alianza con museos de Chile	5	-Registro fotográfico -Link de publicaciones en redes sociales
	Formación destinada al equipo de Educación y Visitas Guiadas de Memorial Paine	2	-Registro fotográfico

2. **Públicos/Beneficiarios Preferentes**

Área	Actividad / Acción a desarrollar	Cantidad	Medios de verificación
Obligatorio: Preescolares y escolares	Implementación del cuenta-cuento "Me lo contó un pajarito" (preescolares)	4	-Registro fotográfico -Lista de asistencia
	Visitas guiadas (escolares)	13	-Registro fotográfico -Lista de asistencia
Obligatorio: Enfoque de género	Conmemoraciones vinculadas a mujeres y diversidades sexogenéricas	4	-Registro fotográfico -Lista de asistencia -Invitación
Opcional: Universitarios	Actividades con universitarios	7	-Registro fotográfico -Lista de asistencia
Opcional: educadores	Capacitación dirigida a educadores	2	-Registro fotográfico -Lista de asistencia

			-Invitación
Opcional: vinculación territorial	Talleres de formación dirigido a organizaciones sociales de la Región Metropolitana y otras regiones de Chile	2	-Registro fotográfico -Lista de asistencia -Invitación
	Talleres de identidad y memoria dirigido a organizaciones sociales de la Región Metropolitana y otras regiones de Chile	8	-Registro fotográfico -Lista de asistencia -Invitación -Documento de evaluación de la actividad
	Visitas guiadas a organizaciones y/o instituciones nacionales, regionales y/o locales	4	-Registro fotográfico -Lista de asistencia -Documento de evaluación de la actividad

COMUNICACIONES

Actividad/Acción desarrollada: Envío de Boletines Bimensuales y especiales dando cuenta de las actividades pasadas, futuras relacionadas con el trabajo del Memorial y acciones vinculadas a la Agrupación de Familiares de Detenidos Desaparecidos y Ejecutados de Paine.

En el año, se enviaron 12 boletines, entre ellos los especiales, destinados a visibilizar hitos emblemáticos y/o convocar a actividades organizadas o co-organizadas por Memorial Paine. La frecuencia de los boletines, para dar cuenta de la gestión del espacio a través de publicaciones en la página web, fluctuaron en su frecuencia entre bimensual y trimestral.

Tabla N°1: Registro de boletines enviados por trimestre

Trimestre	Boletín
Primer Trimestre	Día Internacional de las Niñeces_copy_copy #81 · Enviada el 3 ene 2024 16:26 Enviada Destinatarios: 2076 (100%) · Aperturas: 510 (25,64%) · Clics: 0 (0%) · Suscripción cancelada: 3 (0,15%)
Segundo trimestre	Oportunidad de trabajo en Memorial Paine #86 · Enviada el 17 jun 2024 19:16 Enviada Destinatarios: 2088 (100%) · Aperturas: 736 (36,64%) · Clics: 145 (7,22%) · Suscripción cancelada: 7 (0,35%) Novedades Abril a Junio: Segu...rviente lucha por la memoria #85 · Enviada el 15 jun 2024 0:33 Enviada Destinatarios: 2094 (100%) · Aperturas: 575 (28,56%) · Clics: 57 (2,83%) · Suscripción cancelada: 4 (0,2%) concurso de microrrelatos 2024 #84 · Enviada el 6 jun 2024 8:46 Enviada Destinatarios: 2096 (100%) · Aperturas: 489 (24,17%) · Clics: 30 (1,48%) · Suscripción cancelada: 0 (0%) 16 AÑOS DE MEMORIAS #83 · Enviada el 23 may 2024 20:07 Enviada Destinatarios: 2107 (100%) · Aperturas: 629 (31,04%) · Clics: 42 (2,07%) · Suscripción cancelada: 2 (0,1%) 2024: contra todo negacionismo #82 · Enviada el 1 abr 2024 19:24 Enviada Destinatarios: 2132 (100%) · Aperturas: 332 (16,56%) · Clics: 74 (3,69%) · Suscripción cancelada: 1 (0,05%)

Tercer trimestre	**Una foto, un derecho** #98 • Enviada el 30 sept 2024 18:47 • Enviada Destinatarios 2063 100% · Aperturas 432 21,8% · Clics 11 0,55% · Suscripción cancelada 2 0,1% **Seminario Habitando las Memorias** #97 • Enviada el 16 sept 2024 15:24 • Enviada Destinatarios 2082 100% · Aperturas 567 28,55% · Clics 45 2,26% · Suscripción cancelada 3 0,15% **Mes de la Memoria** #96 • Enviada el 10 sept 2024 22:03 • Enviada Destinatarios 2086 100% · Aperturas 348 17,48% · Clics 3 0,15% · Suscripción cancelada 0 0% **Día Internacional de las Personas Detenidas Desaparecidas** #95 • Enviada el 28 ago 2024 22:09 • Enviada Destinatarios 2071 100% · Aperturas 472 23,84% · Clics 0 0% · Suscripción cancelada 6 0,3% **Mes de las personas detenidas desaparecidas** #90 • Enviada el 19 ago 2024 19:06 • Enviada Destinatarios 2084 100% · Aperturas 459 23,11% · Clics 10 0,5% · Suscripción cancelada 1 0,05%
Cuarto trimestre	**Una foto, un derecho_copy** #99 • Enviada el 10 dic 2024 19:18 • Enviada Destinatarios 2057 100% · Aperturas 335 17,59% · Clics 4 0,21% · Suscripción cancelada 1 0,05%

Actividad/Acción desarrollada: Desarrollo de la 7a Edición de Concurso de Microrrelatos. Convocatoria-Difusión-Recepción- Selección-premiación y post-difusión

En esta edición, las bases no tuvieron grandes reformas y se consideró mantener la estrategia de difusión de las ediciones anteriores, apoyados también en los aliados y diversas plataformas de información aliadas y/o relacionadas con concursos literarios.

Los patrocinadores de este año fueron los que han apoyado casi todas las ediciones previas, sobre la base de una relación de trabajo conjunto: Le Monde Diplomatique, diario electrónico El Mostrador, y la Subdirección Nacional de Patrimonio Cultural Inmaterial.

La premiación del concurso se realizó de forma presencial en la sala de Memorial Paine, y contó con la participación de todos las ganadoras y ganadores, de forma virtual y presencial, integrantes del jurado y parte del equipo. La modalidad de la jornada fue un desayuno donde se pudo tener una instancia más íntima y distendida.

Imagen N°1: Premiación del concurso de relatos

Se recibieron 37 relatos, que provenían de países como Argentina, España, Colombia, Francia y México, y de comunas como: Paine, Puerto Montt, Santiago, Valdivia, Providencia, Ñuñoa, San Bernardo, La Cisterna, Pañalolén, Puerto Aysén, Curicó, Talca, Machalí, Valparaíso, Valparaíso, Talca, Arica, San Joaquín, Viña del Mar, El Bosque. Los cuatro relatos que fueron galardonados fueron difundidos en formato escrito a través de la página web (https://memorialpaine.cl/wp-content/uploads/2024/09/Concurso-de-Microrrelatos-7ma-edicion.pdf).

Actividad/Acción desarrollada: Desarrollo de la 4° Edición Concurso Fotográfico destinado al público escolar local (aficionado). Convocatoria-Difusión-Recepción-Selección-premiación y post-difusión

La cuarta edición del concurso de fotografía contó con un periodo de convocatoria entre el 9 de septiembre y el 11 de octubre. Se recibieron 34 postulaciones, provenientes de países como: España, Italia, Colombia y México, además de diversas comunas de Chile, de los cuales se reconocieron los 3 primeros lugares y tres menciones honrosas. En diciembre, durante la conmemoración del Día de los DDHH se realizó la premiación y exposición de las fotografías destacadas en esta edición, además de la correspondiente difusión en los medios digitales de Memorial Paine (https://www.instagram.com/p/DCpZJ2Pvu4s/?img_index=1&igsh=aHlleXJmZ2prYzcz). El concurso contó

con el apoyo de la Universidad Academia de Humanismo Cristiano y el Observatorio de historia reciente de Chile y América Latina de la Universidad Diego Portales.

Imagen N°2: Premiación del concurso de fotografía

Actividad/Acción desarrollada: Actividades que releven o promuevan la historia de los 70 DD.DD y Ejecutados Políticos de Paine

Se realizaron las conmemoraciones con una permanente participación de familiares, integrantes de la Agrupación de Familiares de Detenidos Desaparecidos y Ejecutados de Paine, socias y socios y socias de la Corporación, además de aliados relacionados con las temáticas que recientemente se han incorporado en la gestión de Memorial Paine. El reconocimiento del espacio como un lugar estratégico para la memoria de Chile, permitió que se acercaran diversas organizaciones a nutrir la agenda cultural y conmemorativa del espacio y rindiendo honor a las memorias de Paine y de todo el país. Se superó el número de conmemoraciones propuestas, y se materializaron cuatro más de las previstas.

Tabla N°2: Conmemoraciones realizadas por Memorial Paine

Fecha conmemorativa	Actividad desarrollada
Primer trimestre	1) Concierto "Nuestro canto es memoria", como parte de la agenda conmemorativa del verano del Memorial https://www.instagram.com/p/C1r4gnGuEEP/ https://www.instagram.com/p/C1-EvBXOE_m/?img_index=1

	https://www.memorialpaine.cl/que-el-canto-siga-siendo-clamor-de-justicia/
Segundo trimestre	2) Día del Patrimonio: Se armó una agenda, asociada a la temática propuesta, que incluyó una actividad en alianza con la oficina nacional de Patrimonio Cultural Inmaterial https://www.instagram.com/p/C6y4ErLO23H/?img_index=1 https://www.instagram.com/p/C7FeOwJvXHU/ https://www.instagram.com/p/C7RqzLaOsUk/?img_index=1 https://www.instagram.com/p/C7cSN2DOm35/ https://www.instagram.com/p/C7pJOHoOZ6V/?img_index=1 https://www.memorialpaine.cl/24-y-26-de-mayo-aniversario-y-dia-de-los-patrimonios-en-el-memorial-de-paine/
Tercer trimestre	3) Día internacional de las personas detenidas desaparecidas: Realizado en alianza con la Agrupación de Familiares de Detenidos Desaparecidos y Ejecutados de Paine https://www.instagram.com/reel/C_bSaZeS122/?igsh=Zmhvd3lvOTR0aGls https://www.facebook.com/share/r/auBPEyUVBLKpJx4a/ https://www.instagram.com/reel/C_bSaZeS122/?igsh=Zmhvd3lvOTR0aGls https://x.com/MemorialdePaine/status/1830717688647229868 https://x.com/MemorialdePaine/status/1829937127523516591 https://www.instagram.com/reel/C- 5O2sAuY63/?igsh=YjFwdTl0MnFpbGpi 4) Cine-foro documental “Donde sonaba la parva de paja” https://www.facebook.com/share/r/J1Ry4QW3v13vTktQ/ https://x.com/MemorialdePaine/status/1829617872030830797 5) Jornada "A 51 años: Nadie está Olvidado": Participación en la actividad organizada por la Agrupación José Calderón Miranda (Paine), con una intervención por parte del equipo Memorial. https://www.instagram.com/p/C_1Jgj7PILZ/?img_index=9

	6) Conversatorio "Contramemorias Resistentes en Chile: Visiones migrantes del pasado reciente": Participación en el conversatorio organizado por el Núcleo I+D Diversidad de Género de la Universidad de Chile. https://web.facebook.com/estudioscriticosdeladiversidad/posts/pfbid06j7RJDS32cZqFRYGw9TLLt2bh2fAfVRsAU9enDwNacszHitKKaqfe9V6KJ5qwBZAl?locale=es_LA https://www.memorialpaine.cl/contramemorias-resistentes-en-chile/ 7) Conmemoración del golpe: Realizado en alianza con la Agrupación de Familiares de Detenidos Desaparecidos y Ejecutados de Paine https://x.com/MemorialdePaine/status/1835705570222821735 https://x.com/MemorialdePaine/status/1834183005398581520 8) Conmemoración Cullipeumo: Realizado en alianza con la Agrupación de Familiares de Detenidos Desaparecidos y Ejecutados de Paine https://x.com/MemorialdePaine/status/1841551635597721813 https://www.instagram.com/p/DAedg82PAuK/?igsh=aGdleDY5bHBqdzVs
Cuarto trimestre	9) Presentación del libro "Bandera Hueca" https://www.instagram.com/p/DAbpG6LS-fY/?igsh=aHR2d2Z1dHJ3azky https://www.instagram.com/p/DA1BWBgOWTG/?igsh=MWwxcHdnNmpuNWYzNw== https://x.com/elchedelosgays/status/1842363544227954845 10) Conmemoración Cementerio La Rana (local): Realizado en alianza con la Agrupación de Familiares de Detenidos Desaparecidos y Ejecutados de Paine https://www.instagram.com/p/DA1Cg9BOxSK/?igsh=MWtoaHg5bWVpcjA1NQ== 11) Conmemoración de Los Quillayes (local): Realizado en alianza con la Agrupación de Familiares de Detenidos Desaparecidos y Ejecutados de Paine https://www.instagram.com/p/DBeQilmOlfF/?igsh=MXB2NnNycG5iN2R5OA==

	12) Proyección cortometraje+ Conversatorio https://www.instagram.com/p/DBwEEfLOV-c/?igsh=MW9tMGpyaTFkOWExdw== https://www.instagram.com/reel/DCAQ6SZyX0e/?igsh=YXprZ3JheWFoOGo= 13) Visita Festival OH Stgo https://www.instagram.com/p/DCcUXWCSJmi/?img_index=1&igsh=eXlsN2dma3BuMjhr https://www.instagram.com/p/DCCxc43vS6U/?igsh=eWV5dzlnaTNuMDZ5 https://x.com/MemorialdePaine/status/1854563822012662264 14) Presentación del extracto de la cantata preparada por el Colectivo Artístico Casa de la Memoria y los DDHH de Valdivia https://www.instagram.com/p/DCzq2wVyJZm/?igsh=OHJrbHFoNDJ5Y213 15) Conmemoración de Aculeo (local): Realizado en alianza con la Agrupación de Familiares de Detenidos Desaparecidos y Ejecutados de Paine https://x.com/MemorialdePaine/status/1853480786223067341 16) Conmemoración de Santa Rosa (local) : Realizado en alianza con la Agrupación de Familiares de Detenidos Desaparecidos y Ejecutados de Paine https://www.instagram.com/p/DDH-xGIP6L_/?img_index=1&igsh=MTQ0aGRnZHNmeHZ5NQ== 17) Conmemoración Día de los DDHH https://www.instagram.com/reel/DDIC_60vghu/?igsh=MWowY281dGFsdTFi https://www.instagram.com/p/DDk6p5Wvp4x/?igsh=MWphcGwzcGc1dm4xYQ== https://www.instagram.com/p/DDk0iG3vBa2/?igsh=OGJidzIxZDdjbnI4 https://www.instagram.com/p/DDfOCf1PoIL/?igsh=MWg2ZjJjMGppajh6Zg==

Actividad/Acción desarrollada: Productos audiovisuales asociadas a hitos conmemorativos locales y temas emergentes

En el año se generaron diversos productos audiovisuales que se alojaron en diversas plataformas, especialmente en redes sociales, donde la diversidad de los formatos de los contenidos que se comparten potencia todavía más la visibilidad del espacio. En total, se difundieron 74 videos, que incluye la difusión de los natalicios de los 70 detenidos desaparecidos y ejecutados políticos de Paine.

Tabla N°3: Link de los videos publicados por trimestre

Trimestre	Videos

Primer Trimestre	1) Natalicio de Pedro Cabezas Villegas https://www.instagram.com/p/C1m-A8gsHO5/ https://youtube.com/shorts/CuT2UZGrFSQ?feature=share 2) Natalicio de Carlos Manuel Ortiz https://www.instagram.com/p/C1pfe0UMvmg/ https://youtu.be/SLSSE0KhV9Q 3) Natalicio Luis Celerino Ortiz https://www.instagram.com/p/C1uf073Mp2o/ https://youtu.be/tUL-vAnusB4 4) Acto de desagravio luego de la vandalización de los retratos de los 70 https://www.instagram.com/p/C2AwDlmM9-K/ https://youtu.be/LBN_xXYI704 5) Natalicio de Carlos Gaete López https://www.instagram.com/p/C2IVGWvsqQO/ https://youtube.com/shorts/9z8pt7b0g0M 6) Natalicio de Mario Muñoz Peñalzoa https://www.instagram.com/p/C2Kdp8LsGEZ/ https://youtu.be/dmS7_qzEqsI 7) Natalicio de José Germán Fredes https://www.instagram.com/p/C2PmlWlMJhf/ https://youtu.be/D0pem2X2U_Q 8) Natalicio de Francisco Javier Calderón Nilo https://www.instagram.com/p/C2dTEWPMaka/ https://youtu.be/xse7CqfO0Uk 9) Natalicio de Cristián Cartagena Pérez https://www.instagram.com/p/C2s0Sp2s74R/ https://youtube.com/shorts/4KMaz5b_p_Q

	10) Natalicio de Saúl Cárcamo Rojas https://www.instagram.com/p/C2u3FnMM1FL/ https://youtu.be/PVYNCMk6-So 11) Natalicio de Andrés Pereira Salzberg https://www.instagram.com/p/C3YExkWs-eC/ https://youtu.be/A88pmn7OgRs 12) Natalicio de Rosalindo Delfín Herrera https://www.instagram.com/p/C3-bwt_ONOW/ https://youtube.com/shorts/k8yJfZFWGgc 13) Natalicio de Hernán Albornoz Prado https://www.instagram.com/p/C4GeuxGs9Xc/ https://youtu.be/yrXMMjyy6XU 14) Natalicio de José Adasme Núñez https://www.instagram.com/p/C4JBCsqOiaC/ https://youtube.com/shorts/EEAh5M0Rd48 15) Registro Audiovisual pancartas 8M https://www.instagram.com/p/C4QwGnpMJlo/ https://youtube.com/shorts/IUkYUsW2PZk 16) Natalicio de Bernabé del Carmen López https://www.instagram.com/p/C4Yu1cTMFMf/ https://youtu.be/fMQmgmqdv3E 17) Registros Audiovisuales de la restauración de los retratos del Paseo de la Memoria https://www.instagram.com/p/C4qyVdFsXnI/ https://youtube.com/shorts/j2MYzwSXoU4 18) Natalicio de Ignacio Santander https://www.instagram.com/p/C40a3tqMtHV/ https://youtube.com/shorts/fDsJcxcjJCQ?feature=share

Segundo trimestre	19) Natalicio José Ángel Cabezas Bueno https://www.instagram.com/reel/C8zgE09u1e1/ 20) Natalicio Manuel Silva Carreño https://www.instagram.com/reel/C8ww_OZuBp-/ 21) Natalicio Juan Leiva Vargas https://youtube.com/shorts/4-sC0DpwumY https://www.instagram.com/p/C5V5BIwMDQh/ 22) Natalicio de Bautista Oyarzo Torres https://www.instagram.com/p/C5YtPDrsKqv/ 23) Natalicio de Pedro Vargas https://www.instagram.com/p/C5oB8q5slGD/ 24) Natalicio de Carlos Chávez Reyes https://www.instagram.com/p/C6MMU_fMREx/ 25) Natalicio José Emilio González Espinoza https://www.instagram.com/p/C6Mq6-tsPOM/ 26) Natalicio Pedro Ramírez https://www.instagram.com/p/C6cMY8BslFC/ 27) Natalicio Francisco Godoy Román https://www.instagram.com/p/C6hWIaAs676/ 28) Natalicio José Gumercindo González https://www.instagram.com/p/C6nFVe6MXW-/ 29) Natalicio Hugo Vidal https://www.instagram.com/p/C6onPZJMEeH/ 30) Natalicio Juan Manuel Ortiz Acevedo https://www.instagram.com/p/C7zg9w0MYxS/ 31) Natalicio Francisco Lizama https://www.instagram.com/p/C76ztp6Mp9E/ 32) Natalicio Juan Núñez https://www.instagram.com/p/C8FRN8YsEPV/

	33) Natalicio Juan Humberto Albornoz https://www.instagram.com/p/C8H5MEvs03B/ 34) Natalicio Ramón Alfredo Capetillo Mora https://www.instagram.com/p/C8PIAq5Mum5/
Tercer trimestre	35) Alianza con el observatorio de historia reciente de la UDP https://www.instagram.com/reel/DATERM7O9cv/?igsh=MWV3YTQ0cndnYmdwNA== 36) Conmemoración natalicio Victor Jara https://www.instagram.com/p/C__gt9fy1R_/ 37) Conmemoración día de las y los detenidos desaparecidos https://www.instagram.com/reel/C_TZ1Usua9V/?igsh=MXMzaHNuNnozZHp0aw== 38) Taller de identidad con el Barrio Fundacional de Paine https://www.instagram.com/reel/C_MBZvWShLg/?igsh=ZmMxajZmankxbWxq 39) Taller de arpilleras https://www.instagram.com/reel/C-_fM82O5BY/?igsh=dXBuZHcyNjhuMGVr 40) Documental “Donde sonaba la parva de paja” https://www.instagram.com/reel/C-5O2sAuY63/?igsh=YjFwdTI0MnFpbGpi 41) Natalicio de Samuel Lazo Quinteros: https://www.instagram.com/memorialdepaine/reel/DAWDhG-M6Sb/ 42) Natalicio de René Maureira Gajardo: https://www.instagram.com/memorialdepaine/reel/DAonM9RyvwG/ 43) Natalicio de Gustavo Martínez Vera https://www.instagram.com/reel/C_1Rj9JSr9B/?igsh=bXI1MWpzczljMTU2 44) Natalicio de Carlos Lazo Quinteros https://www.instagram.com/reel/C_yKLN6uHfZ/?igsh=MWdkamRmdHg3ZHkxdQ== 45) Natalicio de Domingo Galaz Salas

	https://www.instagram.com/reel/C_vF_4sO79m/?igsh=MWRsbjE4Z2wzZGI0ZQ== 46) Natalicio de Roberto Serrano Galaz https://www.instagram.com/reel/C_dpEgoMqeM/?igsh=MWk3OTlzZ3JqNTY1dA== 47) Natalicio de Juan González Perez https://www.instagram.com/reel/C_db3tSsb6v/?igsh=MTNxaTVtM2xodTNxNg== 48) Natalicio de Juan Cuadra Espinoza https://www.instagram.com/reel/C--meiBs1bZ/?igsh=MTU2bHpnOXZpYXV3aQ== 49) Natalicio de Luis Díaz Manríquez https://www.instagram.com/reel/C-7tDvPyjUR/?igsh=MWpqMHI0dzh1c29wbw== 50) Natalicio de Luis Silva Carreño https://www.instagram.com/reel/C-23peoMdMY/?igsh=MTg3azVqdWhvdDQ1YQ== 51) Natalicio de Samuel Lazo Maldonado https://www.instagram.com/reel/C-u7Cphs1nq/?igsh=MWJ2dm16a3U3aTJycw== 52) Natalicio de Jorge Muñoz Peñaloza https://www.instagram.com/reel/C-aOtLyu4MC/?igsh=NjU3ZDF4YW11czE= 53) Natalicio de Silvestre Muñoz Peñaloza https://www.instagram.com/p/C998P6tuHyj/ 54) Natalicio de Raúl Lazo Quinteros https://www.instagram.com/p/C9m7ZvfSpVM/ 55) Natalicio de Aliro Valdivia https://www.instagram.com/p/C9hleoAOIRF/ 56) Natalicio de Jorge Pavez Henriquez https://www.instagram.com/p/C89sYJzOBdL/ 57) Natalicio de Jorge Valenzuela

	https://www.instagram.com/p/C9V3qv1OZXu/ 58) Natalicio de Victor Zamorano https://www.instagram.com/p/C9chNM7ObzE/
Cuarto trimestre	59) Seminario "Habitando las memorias: experiencias y desafíos educativos sobre memorias y derechos humanos" https://www.instagram.com/reel/DA_JuJrsMaW/?igsh=dnNwdmpuMXEyaHQ0 60) Conmemoración de la Revuelta https://www.instagram.com/reel/DBRn2HxyW4F/?igsh=MTlyNmdxMDE3OGkydA== 61) Intervención por el presupuesto 2025 de sitios de memoria https://www.instagram.com/reel/DCWpO8BOp30/?igsh=ZTY1dDNwNzV4MHM0 62) Conmemoración día de los DDHH https://www.instagram.com/reel/DDIC_60vghu/?igsh=MWowY281dGFsdTFi 63) Natalicio de José Manuel Díaz Inostroza https://www.instagram.com/reel/DB3tYelOgHs/?igsh=MTh6aGptamNvZ2xlag== 64) Natalicio de Héctor Santiago Pinto Caroca https://www.instagram.com/reel/DBjGxq1sKD2/?igsh=MXdxbW9ha2swZDhlaQ== 65) Natalicio de Ricardo Eduardo Carrasco Barrios https://www.instagram.com/reel/DBbW_-BsVvt/?igsh=YWFlcGJ0cW5sc2N6 66) Natalicio de René del Rosario Maureira Gajardo https://www.instagram.com/reel/DAonM9RyvwG/?igsh=MnlqeXVnODlmeXJs 67) Natalicio de Luis Osvaldo González Mondaca https://www.instagram.com/reel/DA6wqIGsjhO/?igsh=MXAyZHVhaTNkNWJqeQ==

Actividad/Acción desarrollada: Publicaciones en la web, vinculadas a actividades generales de carácter conmemorativo, asociadas a procesos de justicia, arte, memoria, derechos humanos y temas emergentes.

Se realizaron 65 publicaciones en el sitio web de Memorial Paine, por lo que se cumplió así la meta de 50 publicaciones anuales. Hubo un total de 65.512 visitas a la página web, con un promedio de 5.459 visitas mensuales.

Tabla N°4: Link de publicación en la página web de Memorial Paine por trimestre

Trimestre	Link de publicación
Primer trimestre	1) AFDDyE-Paine rechaza proyecto que beneficia a genocidas https://www.memorialpaine.cl/afddye-paine-rechaza-aprobacion-de-proyecto-que-beneficia-a-genocidas/ 2) 2.Vandalizan Paseo de la Memoria que recuerda a ejecutados y detenidos desaparecidos de Paine https://www.memorialpaine.cl/vandalizan-paseo-de-la-memoria-que-recuerda-a-ejecutados-y-detenidos-desaparecidos-de-paine/ 3) ¡Que el canto siga siendo clamor de justicia! https://www.memorialpaine.cl/que-el-canto-siga-siendo-clamor-de-justicia/ 4) Mujeres por la memoria y la dignidad: #8M en Paine https://www.memorialpaine.cl/mujeres-por-la-memoria-y-la-dignidad-8m-en-paine/ 5) Mujeres de la AFDDyE Paine se reunieron con el presidente de la Corte Suprema https://www.memorialpaine.cl/mujeres-de-la-afddye-se-reunieron-con-el-presidente-de-la-corte-suprema/ 6) Retratos del paseo de la memoria fueron restaurados luego de su vandalización https://www.memorialpaine.cl/retratos-del-paseo-de-la-memoria-fueron-restaurados-luego-de-su-vandalizacion/ 7) 7. Vidas trans: visibilizar y reivindicar sus derechos https://www.memorialpaine.cl/vidas-trans-visibilizar-y-reivindicar-sus-derechos/

Segundo trimestre	8) Las memorias se defienden, se hacen, se escriben https://www.memorialpaine.cl/las-memorias-se-defienden-se-hace-se-escriben/ 9) La justicia sigue tardía… Aculeo sigue en pie https://www.memorialpaine.cl/la-justicia-sigue-tardia-aculeo-sigue-en-pie/ 10) Episodio Aculeo: Ad portas de vencer la impunidad https://www.memorialpaine.cl/episodio-aculeo-ad-portas-de-vencer-la-impunidad/ 11) 24 y 26 de mayo: Aniversario y Día de los patrimonios en el Memorial de Paine https://www.memorialpaine.cl/24-y-26-de-mayo-aniversario-y-dia-de-los-patrimonios-en-el-memorial-de-paine/ 12) 7mo Concurso de Microrrelatos de Memorial Paine extiende su convocatoria https://www.memorialpaine.cl/7mo-concurso-de-microrrelatos-de-memorial-paine-extiende-su-convocatoria/ 13) Caso Paine: En curso los alegatos por los Episodios Chada y Escorial-Chena en la Corte Suprema https://www.memorialpaine.cl/caso-paine-en-curso-los-alegatos-por-los-episodios-chada-y-escorial-chena-en-la-corte-suprema/ 14) Aniversario y Día de los Patrimonios: Un fin de semana cargado de memorias https://www.memorialpaine.cl/aniversario-y-dia-de-los-patrim 15) onios-un-fin-de-semana-cargado-de-memorias/ 16) Por los Derechos Humanos de las disidencias sexuales: Las Locas del 73 en Memorial Paine https://www.memorialpaine.cl/las-locas-del-73-en-memorial-paine/ 17) ¡Asóciate a Memorial Paine y súmate a la acción por la Memoria! https://www.memorialpaine.cl/asociate-a-memorial-paine-y-sumate-a-la-accion-por-la-memoria/ 18) Se abren postulaciones para integrar equipo de trabajo en Memorial Paine https://www.memorialpaine.cl/se-abren-postulaciones-para-integrar-equipo-de-trabajo-en-memorial-paine/ 19) El orgullo de las diversidades sexogenéricas se hizo presente en Memorial Paine https://www.memorialpaine.cl/el-orgullo-de-las-diversidades-sexogenericas-se-hizo-presente-en-memorial-paine/

Tercer trimestre	20) Cullipeumo: 51 años de memoria y resistencia en una emotiva ceremonia: https://www.memorialpaine.cl/conmemoracion-de-cullipeumo-cumple-51-anos-con-una-emotiva-ceremonia/ 21) Reconocidas Tesoros Humanos Vivos participan en Taller de Arpilleras en el Memorial Paine: https://www.memorialpaine.cl/tallerdearpilleristasytesoroshumanosvivos/ 22) Conmemoración de los 51 años del Golpe de Estado, en Memorial Paine: https://www.memorialpaine.cl/51-anos-del-golpe-de-estado-en-memorial-paine/ 23) Memorial Paine conmemora Día Internacional de las Personas Detenidas Desaparecidas: https://www.memorialpaine.cl/memorial-paine-conmemora-dia-internacional-de-las-personas-detenidas-desaparecidas/ 24) Estudiantes del Liceo Gregorio Morales de Hospital visitaron el Memorial Paine: https://www.memorialpaine.cl/visitaliceogregoriomoralesdehospital/ 25) Proyección del documental "Donde Sonaba la Parva de Paja" reúne a la comunidad painina en el Memorial: https://www.memorialpaine.cl/proyeccion-del-documental-donde-sonaba-la-parva-de-paja-reune-a-la-comunidad-painina/ 26) Talleres de identidad y mosaicos con juntas de vecinos de Paine: https://www.memorialpaine.cl/talleres-de-identidad-y-mosaicos-con-juntas-de-vecinos-de-paine/ 27) Memorial Paine concluye con éxito el Taller de Arpilleras del primer semestre de 2024: https://www.memorialpaine.cl/memorial-paine-concluye-con-exito-el-taller-de-arpilleras-del-primer-semestre-de-2024/ 28) Memorial Paine participó en el Coloquio "Hablemos de Autismo en Contextos Culturales": https://www.memorialpaine.cl/memorial-paine-participo-en-el-coloquio-hablemos-de-autismo-en-contextos-culturales/ 29) Comunicado de la Agrupación de Familiares de Detenidos Desaparecidos y Ejecutados (AFDD y E) de Paine: https://www.memorialpaine.cl/comunicadosobrerelativizaciondeddhh/ 30) Jóvenes de la Fundación Avatar visitan Memorial Paine: https://www.memorialpaine.cl/fundacioavatarvisitanmemorialpaine/ 31) Conmemoración de la Reforma Agraria: un viaje al pasado a través de la fotografía en Liceo Gregorio Morales de Hospital: https://www.memorialpaine.cl/conmemoracion-de-la-reforma-agraria-un-viaje-al-pasado-a-traves-de-la-fotografia-en-liceo-gregorio-morales-de-hospital/ 32) Visibilidad Lésbica-Sáfica mediante el bordado en el Memorial de Paine: https://www.memorialpaine.cl/visibilidad-lesbica-safica-mediante-el-bordado-en-el-memorial-de-paine/ 33) Memorial Paine participa en una capacitación sobre Autismo y Neurodiversidad aplicada a sitios de memoria: https://www.memorialpaine.cl/memorial-paine-participa-en-una-capacitacion-sobre-autismo-y-neurodiversidad-aplicada-a-sitios-de-memoria/

	34) Condenan a carabineros y civiles por el secuestro calificado de Cristian Víctor Cartagena Pérez: https://www.memorialpaine.cl/condenan-a-carabineros-y-civiles-por-el-secuestro-calificado-de-cristian-victor-cartagena-perez/ 35) Premiación de la 7ma edición del Concurso de Microrrelatos Mosaico de Historias: https://www.memorialpaine.cl/7ma-edicion-del-concurso-de-microrrelatos-mosaico-de-historias/

Cuarto trimestre	36) Conmemoración de los 20 Campesinos víctimas de la dictadura en el Cementerio La Rana: https://memorialpaine.cl/conmemoracion-de-los-20-campesinos-victimas-de-la-dictadura-en-el-cementerio-la-rana/ 37) Seminario Habitando las Memorias de RESMYC se realiza en el Archivo Nacional https://memorialpaine.cl/seminario-habitando-las-memorias-de-resmyc-se-realiza-en-el-archivo-nacional/ 38) Clase en Facultad de Comunicación e Imagen (FCEI) de la Universidad de Chile: https://memorialpaine.cl/clase-en-facultad-de-comunicacion-e-imagen-fcei-de-la-universidad-de-chile/ 39) Estudiantes del Liceo Dagoberto Godoy de la comuna de El Bosque visitaron el Memorial: https://memorialpaine.cl/estudiantes-del-liceo-dagoberto-godoy-de-la-comuna-de-el-bosque-visitaron-el-memorial/ 40) Nueva edición de Bandera Hueca se presenta en Memorial Paine: https://memorialpaine.cl/nueva-edicion-de-bandera-hueca-se-presenta-en-memorial-paine/ 41) Estudiantes de psicología comunitaria visitan el Memorial: https://memorialpaine.cl/estudiantes-de-psicologia-comunitaria-visitan-el-memorial/ 42) Desde Memorial Paine felicitamos a las profesoras y profesores en su día: https://memorialpaine.cl/desde-memorial-paine-felicitamos-a-las-profesoras-y-profesores-en-su-dia/ 43) "Me lo contó un pájarito, Ñungo y Queltehue" educa a las niñeces en la Escuela Paulo Freire de Cerro Navia: https://memorialpaine.cl/me-lo-conto-un-pajarito-nungo-y-queltehue-educa-a-las-nineces-sobre-ddhh-en-la-escuela-paulo-freire-de-cerro/ 44) Conmemoración de Los Quillayes: https://memorialpaine.cl/conmemoracion-de-los-quillayes/ 45) Equipo de Memorial Paine visita a la ministra Carolina Arredondo: https://memorialpaine.cl/equipo-de-memorial-paine-visita-a-la-ministra-carolina-arredondo/ 46) Vecinas de Paine celebran el Día Internacional de la Mujer Rural en el Museo Violeta Parra: https://memorialpaine.cl/vecinas-de-paine-celebran-el-dia-internacional-de-la-mujer-rural-en-el-museo-violeta-parra/ 47) ¿Dónde están? en la búsqueda de Manuel se proyecta en la UDP con apoyo del Memorial: https://memorialpaine.cl/donde-estan-en-la-busqueda-de-manuel-se-proyecta-en-la-udp-con-apoyo-del-memorial/ 48) Conmemoración de Aculeo en honor a los 12 campesinos: https://memorialpaine.cl/conmemoracion-de-aculeo-en-honor-a-los-12-campesinos/ 49) Estudiantes de la Universidad de California visita Memorial Paine: https://memorialpaine.cl/estudiantes-de-la-universidad-de-california-visita-memorial-paine/ 50) Recortar recursos a la memoria y los derechos humanos es atacar nuestra democracia: https://memorialpaine.cl/recortar-recursos-a-la-memoria-y-los-derechos-humanos-es-atacar-nuestra-democracia/ 51) Integrantes de CINTRAS visitan el Memorial: https://memorialpaine.cl/integrantes-de-cintras-visitan-el-memorial/

	52) Memorial Paine dicta taller en el Liceo Polivalente La Florida: https://memorialpaine.cl/memorial-paine-dicta-taller-en-el-liceo-polivalente-la-florida/ 53) Memorial Paine eligió nueva directiva y asume la presidencia Amparo Gaete: https://memorialpaine.cl/memorial-paine-eligio-nueva-directiva/ 54) Trabajadores denuncian que "Sin cultura y memoria no hay democracia": https://memorialpaine.cl/trabajadores-denuncian-que-sin-cultura-y-memoria-no-hay-democracia/ 55) Memorial Paine elige nuevo directorio, los cargos se anunciarán en las próximas semanas: https://memorialpaine.cl/memorial-paine-elige-nuevo-directorio-los-cargos-se-anunciaran-en-las-proximas-semanas/ 56) Inicia el Plan Nacional de Búsqueda de Personas Detenidas Desaparecidas en la Cuesta de Chada: https://memorialpaine.cl/inicia-el-plan-nacional-de-busqueda-de-personas-detenidas-desaparecidas-en-la-cuesta-de-chada/ 57) Memorial Paine participa en la Feria Intercultural y Celebración del 163° Aniversario de la Escuela República de Panamá: https://memorialpaine.cl/memorial-paine-participa-en-la-feria-intercultural-y-celebracion-del-163-aniversario-de-la-escuela-republica-de-panama/ 58) Cantata Cuatro Actos de Memoria y Esperanza se presentó en Memorial Paine: https://memorialpaine.cl/cantata-cuatro-actos-de-memoria-y-esperanza-se-presento-en-memorial-paine/ 59) Conmemoración Santa Rosa: https://memorialpaine.cl/conmemoracion-santa-rosa/ 60) Encuentro de la Red de Áreas de Educación de Sitios de Memoria y Conciencia (RESMYC) en Antofagasta: https://memorialpaine.cl/encuentro-de-la-red-de-areas-de-educacion-de-sitios-de-memoria-y-conciencia-resmyc-en-antofagasta/ 61) Jornada de Conmemoración del Día Internacional de los Derechos Humanos en Memorial Paine: https://memorialpaine.cl/jornada-de-conmemoracion-del-dia-internacional-de-los-derechos-humanos-en-memorial-paine/ 62) Equipo de Educación presenta el dispositivo de activación de memoria "piojito" en la Escuela Básica República de Panamá: https://memorialpaine.cl/equipo-de-educacion-presenta-el-dispositivo-de-activacion-de-memoria-piojito-en-la-escuela-basica-republica-de-panama/ 63) Desayuno por la Copa de la Memoria: encuentro entre deporte y memoria: https://memorialpaine.cl/desayuno-por-la-copa-de-la-memoria-encuentro-entre-deporte-y-memoria/ 64) Ministra Cifuentes realiza diligencia judicial por violaciones a los derechos humanos en el cerro Chena y ex cuartel 2 del Ejército en 1973: https://memorialpaine.cl/ministra-cifuentes-realiza-diligencia-judicial-por-violaciones-a-los-derechos-humanos-en-el-cerro-chena-y-ex-cuartel-2-del-ejercito-en-1973/ 65) Exposición Arpilleristas de Paine: Retazos de Memoria inicia el 31 de diciembre: https://memorialpaine.cl/exposicion-arpilleristas-de-paine-retazos-de-memoria-inicia-el-31-de-diciembre/

Respecto a las redes sociales, en Instagram se logró alcanzar un total de 227.495 cuentas con las publicaciones realizadas, además de haber pasado de 7.184 a 8.209 seguidores. En el caso de Facebook, el alcance total, en el año, fue de 140.369 cuentas, además de un aumento de 4.127 a 4.300 seguidores. Y, finalmente, Twitter, se logró un total de impresiones de 235.485, y se pasó de 6.913 a 7.129 seguidores.

Actividad/Acción desarrollada: Aparición en medios y plataformas de difusión de información locales, nacionales e internacionales que visibilicen actividades gestionadas y promovidas por el Memorial, así como a las temáticas que este promueve

Durante el año 2024, hubo 58 apariciones en diversas plataformas de información dentro y fuera de Chile. Entre los principales temas que fueron motivo de difusión se cuentan: novedades de los procesos de justicia, actividades realizadas con autoridades locales, regionales y nacionales, actividades convocadas o co-convocadas por el espacio e instancias que involucran a la Agrupación de Familiares de Detenidos Desaparecidos y Ejecutados de Paine, de las que Memorial Paine tiene el compromiso permanente de hacerse eco.

Tabla N°5: Link de apariciones en plataforma de información por trimestre

Trimestre	Link de publicación

Primer trimestre	1. Cobertura de vandalización de retratos en el paseo de la Memoria compartida por Noticias Distrito 14, La Voz de Paine, Nuevo Poder, El Ciudadano, Museo de la Memoria, El Periodista, Prensa Latina Cuba, Está Pasando.CL , El Mostrador, Municipalidad de Paine, Red Prensa Libre, Anatrap, Hijos Chile, CIDHU UChile, AFFINDH, Londres 38, AFDD Chile y Piensa Prensa https://www.instagram.com/p/C14fRbNLfGS/?img_index=1 https://lavozdepaine.cl/2024/01/11/odio-vandalismo-y-negacion/ https://www.nuevopoder.cl/vandalizan-paseo-de-la-memoria-que-recuerda-a-dd-dd-y-ejecutados-de-paine/ https://www.elciudadano.com/derechos-humanos/familiares-de-detenidos-desaparecidos-denuncian-cobarde-ataque-al-paseo-de-la-memoria-de-paine-2/01/11/ https://mmdh.cl/noticias/nacional/post-noticia-258 https://www.elperiodista.cl/2024/01/vandalizan-memorial-de-ddhh-de-paine/ https://www.prensa-latina.cu/2024/01/09/vandalizan-memorial-en-comuna-chilena-de-paine https://estapasando.cl/vandalizan-sitio-de-memoria-en-paine/ https://www.elmostrador.cl/noticias/pais/2024/01/09/vandalizan-paseo-de-la-memoria-que-recuerda-a-ejecutados-y-detenidos-desaparecidos-de-paine/ https://twitter.com/PiensaPrensa/status/1744741805285867790 https://www.instagram.com/reel/C15Xwdrv54_/?igsh=MXgweW13OTVsYjl1cQ%3D%3D https://www.facebook.com/redprensalibre/posts/784410617041864 https://www.facebook.com/AnatrapChile/posts/1082090513202097 https://www.facebook.com/permalink.php?story_fbid=871474564986696&id=100063724819050 https://twitter.com/MemorialdePaine/status/1745892148736639048/retweets https://twitter.com/MemorialdePaine/status/1744810490939744515/retweets https://twitter.com/MemorialdePaine/status/1744782500805640384/retweets https://twitter.com/MemorialdePaine/status/1744723616057696257/retweets 2. Piensa Prensa y CIDHU UChile comparten nota: AFDDyE de Paine visita al presidente de la Corte Suprema https://www.piensaprensa.com/2024/03/14/agrupacion-de-familiares-de-detenidos-desaparecidos-y-ejecutados-de-paine-afddye-paine-visitaron-la-corte-suprema/ https://twitter.com/MemorialdePaine/status/1768309866253238317/retweets https://twitter.com/MemorialdePaine/status/1750219158929768956/retweets 3. Clarin y CIDHU U Chile comparten fotos de Visita de Luis Cordero a Memorial Paine en contexto de regalo de Arpilleras por el taller Hilvanando Memorias https://www.clarin.com/revista-n/ia-busca-desaparecidos-chilenos_0_JI10hv7NyM.html https://twitter.com/MemorialdePaine/status/1747670533750042966/retweets 4. Sitio de Memoria La Providencia Antofagasta, Hijos Chile y Centro Cultural 119 esperanzas comparten actividad Nuestro Canto es Memoria https://www.facebook.com/laprovidenciaantofagasta/posts/753319540160701 https://www.facebook.com/119esperanzas/posts/768477778639615 https://www.facebook.com/permalink.php?story_fbid=865161792284640&id=100063724819050

	5. Centro Cultural 119 Esperanzas comparte ruta de la memoria de la RESMYC en Paine https://www.facebook.com/119esperanzas/posts/768480695305990 6. Colectivo por la Memoria Salvador Allende comparte natalicio de Luis Celerino Ortiz https://www.facebook.com/ColectivoxMemoriaSAllende/posts/413243081057763 7. Centro Cultural 119 esperanzas y Servicio de Patrimonio comparten actividades de Museos en Verano en Memorial Paine https://www.facebook.com/119esperanzas/posts/780252770795449 https://twitter.com/MemorialdePaine/status/1749486090384191698/retweets 8. Movimiento por el agua Paine, AFDD Chile, CIDHU UChile y agrupación Hijos Chile comparten natalicio de Cristian Cartagena https://www.facebook.com/MovimientoporelAguaPaine.MAP/posts/772281198266214 https://www.facebook.com/permalink.php?story_fbid=884588963675256&id=100063724819050 https://twitter.com/MemorialdePaine/status/1752093337652211976/retweets 9. Colectivo por la memoria Salvador Allende y agrupación Hijos Chile comparten natalicio de Saúl Cárcamo https://www.facebook.com/ColectivoxMemoriaSAllende/posts/426712636377474 https://www.facebook.com/permalink.php?story_fbid=884583247009161&id=100063724819050 10. Junta de vecinos Nuevo Sendero, CIDHU UChile, Centro Cultural 119 esperanzas, Hijos Chile y JV Diego Portales comparten contenido sobre taller de mosaicos abierto a la comunidad https://www.facebook.com/permalink.php?story_fbid=1740917793070822&id=100014578544732 https://www.facebook.com/permalink.php?story_fbid=364053829902768&id=100088944606035 https://www.facebook.com/119esperanzas/posts/791708549649871 https://www.facebook.com/permalink.php?story_fbid=905666958234123&id=100063724819050 https://twitter.com/MemorialdePaine/status/1762167148883906993/retweets https://twitter.com/MemorialdePaine/status/1754507994790797700/retweets 11. CIDHU UChile, Agrupación Hijos Chile y AFDD Chile comparten Memoria de los 50 años de Memorial Paine https://www.facebook.com/permalink.php?story_fbid=892458922888260&id=100063724819050 https://www.facebook.com/permalink.php?story_fbid=903518341782318&id=100063724819050 https://twitter.com/MemorialdePaine/status/1761132739472826686/retweets https://twitter.com/MemorialdePaine/status/1755986750730543122/retweets 12. Agrupación Hijos Chile, AFDD Chile y CIDHU UChile comparten natalicio de Andrés Pereira Salsberg https://www.facebook.com/permalink.php?story_fbid=896912669109552&id=100063724819050

https://twitter.com/MemorialdePaine/status/1758189509349355984/retweets
13. Agrupación Hijos Chile, AFDD Chile y CIDHU UChile comparten hito de finalización del mosaico colectivo de Memorial Paine
https://www.facebook.com/permalink.php?story_fbid=901031705364315&id=100063724819050
https://twitter.com/MemorialdePaine/status/1760037720414732758/retweets
14. Junta de vecinos Nuevo sendero, Serpaj Chile, CIDHU UChile y Sitio de Memoria La Providencia comparten natalicio de Rosalindo Herrera
https://www.facebook.com/permalink.php?story_fbid=1756857898143478&id=100014578544732
https://www.facebook.com/laprovidenciaantofagasta/posts/787740923385229
https://twitter.com/MemorialdePaine/status/1763591120884318604/retweets
15. Agrupación Hijos Chile, CIDHU U Chile y sitio de memoria La Providencia Antofagasta comparten Natalicio de Hernán Albornoz Prado
https://www.facebook.com/permalink.php?story_fbid=911217664345719&id=100063724819050
https://www.facebook.com/laprovidenciaantofagasta/posts/789257796566875
https://twitter.com/MemorialdePaine/status/1764723264654348644/retweets
16. Agrupación Hijos Chile, CIDHU U Chile, Londres 38 y Junta de Vecinos Nuevo Sendero comparten natalicio de José Domingo Adasme
https://www.facebook.com/permalink.php?story_fbid=911190787681740&id=100063724819050
https://www.facebook.com/permalink.php?story_fbid=1756857551476846&id=100014578544732
https://twitter.com/MemorialdePaine/status/1765040487583625601
17. Agrupación Hijos Chile, Colectivo por la memoria Salvador Allende y Centro Cultural 119 Esperanzas comparten información sobre convenio de colaboración entre la Universidad Santo Tomás y Memorial Paine
https://www.facebook.com/permalink.php?story_fbid=912372257563593&id=100063724819050
https://www.facebook.com/119esperanzas/posts/807403488080377
https://www.facebook.com/ColectivoxMemoriaSAllende/posts/446630411052363
18. Agrupación Hijos Chile y Centro Cultural 119 esperanzas comparten registros de las conmemoraciones del 8M en Paine
https://www.facebook.com/permalink.php?story_fbid=912373377563481&id=100063724819050
https://www.facebook.com/119esperanzas/posts/809885337832192
https://www.facebook.com/permalink.php?story_fbid=912353707565448&id=100063724819050
https://www.facebook.com/permalink.php?story_fbid=915973563870129&id=100063724819050
19. CIDHU UChile y Agrupación Hijos Chile comparten natalicio de Bernabé López
https://www.facebook.com/permalink.php?story_fbid=916066297194189&id=100063724819

	9050 https://twitter.com/MemorialdePaine/status/1767283262378930399/retweets 20. Agrupación Hijos Chile y CIDHU U Chile comparten noticia sobre Restauración de los cuadros de los 70 https://www.facebook.com/permalink.php?story_fbid=919642666836552&id=100063724819050 https://twitter.com/MemorialdePaine/status/1769826060659503603/retweets 21 Agrupación Hijos Chile comparte Natalicio de Ignacio Santander https://www.facebook.com/permalink.php?story_fbid=922703476530471&id=100063724819050 22. Serpaj Chile, La Voz de Paine e HIjos Chile comparten comunicado contra la "Ley Punta Peuco" por parte de la AFDDyE Paine https://www.facebook.com/serpaj.chile/posts/770189888481960 https://www.facebook.com/lavozdepaine/posts/386244183764455 https://www.facebook.com/permalink.php?story_fbid=865171985616954&id=100063724819050 23. CIDHU UChile comparte proyecto "Nostalgia de futuro" de Jorge Vargas apoyado por Memorial Paine https://twitter.com/MemorialdePaine/status/1762575403003035745/retweets 24. CIDHU UChile comparte natalicio de Francisco Calderón Nilo https://twitter.com/MemorialdePaine/status/1749908570563301825/retweets 25. CIDHU UChile comparte natalicio de José Germán Fredes https://twitter.com/MemorialdePaine/status/1747982330084442358/retweets 26. CIDHU UChile comparte pieza gráfica de Memorial Paine en conmemoración a los 39 años del caso degollados https://twitter.com/MemorialdePaine/status/1744723616057696257/retweets 27. CIDHU UChile comparte pieza gráfica de Memorial Paine en conmemoración efeméride 29 de marzo (día del joven combatiente) https://twitter.com/MemorialdePaine/status/1773754860325708208
Segundo trimestre	1. https://pagina19.cl/derechos-humanos/por-los-derechos-humanos-de-las-disidencias-sexuales-las-locas-del-73-en-el-memorial-de-paine/ 2. https://www.elmostrador.cl/braga/2024/06/14/las-locas-del-73-se-realizara-proyeccion-documental-por-los-ddhh-de-las-disidencias-sexuales/ 3. https://kaosenlared.net/chile-15-junio-por-los-ddhh-de-las-disidencias-sexuales-las-locas-del-73-en-el-memorial-de-paine/ 4. https://web.facebook.com/radioorigenlaislita/videos/1215678343126527

Tercer trimestre	1. https://edicioncero.cl/2024/09/abren-convocatoria-una-foto-un-derecho-cuyo-objetivo-recibir-imagenes-que-identifiquen-y-promuevan-un-derecho-fundamental/https://fb.watch/t7NCFUXB7p/ 2. https://pagina19.cl/derechos-humanos/concurso-una-foto-un-derecho-abre-su-cuarta-convocatoria/ 3. https://mujerypalabra.cl/nietas-construyendo-memoria/ 4. https://edicioncero.cl/2024/09/abren-convocatoria-una-foto-un-derecho-cuyo-objetivo-recibir-imagenes-que-identifiquen-y-promuevan-un-derecho-fundamental/ 5. https://prensa.presidencia.cl/comunicado.aspx?id=289942 6. https://www.diariousach.cl/memorial-de-paine-el-grito-de-justicia-de-los-campesinos-que-lucharon-por 7. https://prensa.presidencia.cl/discurso.aspx?id=289945 8. https://www.expreso.ec/actualidad/mundo/paine-zona-rural-chile-triste-record-victimas-dictadura-215147.html# 9. https://historiareciente.udp.cl/memorial-paine-desafios-y-resistencia-a-51-anos-del-golpe-de-estado/ 10. https://www.pirqamultimedia.com/2024/09/30/chile-4-de-octubre-nueva-edicion-de-bandera-hueca-se-presentara-en-memorial-paine/ 11. https://www.museoschile.gob.cl/noticias/se-realiza-primer-seminario-de-practicas-culturales-inclusivas

Cuarto trimestre	1) Presentación del libro "Bandera Hueca" en Memorial de Paine: https://www.elmostrador.cl/cultura/agenda/2024/10/02/presentacion-del-libro-bandera-hueca-en-memorial-de-paine/ 2) Corporación Memorial Paine abre convocatoria para el concurso "Una foto, un derecho": https://radio.uchile.cl/2024/10/06/corporacion-memorial-paine-abre-convocatoria-para-el-concurso-una-foto-un-derecho/ 3) Caso Paine Aculeo: dictan orden de ingreso a Colina I de condenados por el secuestro calificado de 11 campesinos en dictadura: https://www.publimetro.cl/noticias/2024/10/05/caso-paine-aculeo-dictan-orden-de-ingreso-a-colina-i-de-condenados-por-el-secuestro-calificado-de-11-campesinos-en-dictadura/ 4) Memorial Paine: https://ohstgo.cl/espacios/2024-memorial-paine/ 5) En Villa Grimaldi y el Memorial de Paine se presentará la cantata Cuatro Actos de Memoria: https://www.diariodevaldivia.cl/noticia/panoramas-y-cultura/2024/11/en-villa-grimaldi-y-el-memorial-de-paine-se-presentara-la-cantata-cuatro-actos-de-memoria 6) Cantata sobre la represión en la Región de Los Ríos se presentó en Villa Grimaldi y el Memorial de Paine: https://pagina19.cl/derechos-humanos/cantata-sobre-la-represion-en-la-region-de-los-rios-se-presento-en-villa-grimaldi-y-el-memorial-de-paine/ 7) En una emocionante presentación Cantata Cuatro Actos de Memoria tocó en Villa Grimaldi: https://diarioelranco.cl/2024/11/27/en-una-emocionante-presentacion-cantata-cuatro-actos-de-memoria-toco-en-villa-grimaldi/ 8) Corporación Memorial Paine abre convocatoria para el concurso "Una foto, un derecho": https://chile.shafaqna.com/ES/AL/1151004 9) https://prisma2.com/news/concursos-fotografia/concurso-de-fotografia-una-foto-un-derecho/ 10) 4 de octubre: Nueva edición de Bandera Hueca se presentará en Memorial Paine https://rebelion.org/4-de-octubre-nueva-edicion-de-bandera-hueca-se-presentara-en-memorial-paine/

Actividad/Acción desarrollada: Inicio de trabajos para reingeniería de nuevo sitio web corporativo de Memorial Paine

Se hizo una revisión inicial de los protocolos de seguridad de la página, actualización de la versión del wordpress desde donde se gestiona la página web, del PHP del hosting y actualización de plugins. Se hizo una revisión exhaustiva de un nuevo proveedor del hosting de la página web y se realizó la migración de esta, durante ese proceso se hicieron mejoras en algunos aspectos estéticos:
-Se modifica el diseño del banner para poder destacar los textos que acompañan las fotos alusivas a las noticias.
-Se cambia el tipo y tamaño de la letra de los títulos y textos de las noticias que se publican.

Actividad/Acción desarrollada: Visibilizar experiencias de aliados desarrolladas considerando la historia de Memorial Paine

Esta meta fue propuesta con el afán de generar puentes y alianzas con diversas organizaciones e instituciones que tienen en común con Memorial Paine el interés y el vínculo con la promoción de los derechos humanos y las memorias, en torno al pasado reciente de Paine y Chile. Por lo tanto, el haber logrado visibilizar 11 iniciativas es un reflejo del reconocimiento al espacio como un actor con una incidencia relevante en las diversas comunidades.

Tabla N° 6: Link de actividades visibilizadas por trimestre

Trimestre	Link de publicación

Primer trimestre	1) Acto de desagravio a la memoria de los 70 de Paine https://www.instagram.com/p/C15E8qsvyw7/ https://www.instagram.com/p/C2AwDlmM9-K/ 2) Colectivo Hilvanando Memorias regala arpilleras a la AFDDyE Paine con participación del Ministro de Justicia https://www.instagram.com/p/C2NLQORuAzK/?img_index=1 3) Difusión del comunicado y manifestación de mujeres de la AFDDyE Paine contra " Proyecto de Ley Punta Peuco" que beneficia a criminales del golpe de estado https://www.instagram.com/p/C1pwJ3mvWLP/ https://www.instagram.com/p/C2feI_eOd0V/ https://www.memorialpaine.cl/afddye-paine-rechaza-aprobacion-de-proyecto-que-beneficia-a-genocidas/ 4) Difusión de la primera sesión del proyecto fotográfico "Nostalgia de Futuro" de Jorge Vargas, sobrino de Pedro Vargas https://www.instagram.com/p/C32trNVOOo_/?img_index=1 5) Visita de la AFDDyE Paine al Presidente de la Corte Suprema https://www.instagram.com/p/C4f_I6muNkt/ https://www.memorialpaine.cl/mujeres-de-la-afddye-se-reunieron-con-el-presidente-de-la-corte-suprema/ 6) Restauración de los cuadros del paseo de la memoria por parte de la municipalidad https://www.instagram.com/p/C4qyVdFsXnI/ 7) Difusión de apoyo al proyecto "Liderazgo Comunitario" de JJ.VV. Villa Los Paininos https://www.instagram.com/p/C4v6LwEPIP9/?img_index=1
Segundo trimestre	8) Semana de documentales Historia UC https://www.instagram.com/p/C8CrA4nO69d/?igsh=MnB1dnZkbmptdTR3

Tercer trimestre	9) Taller Gestión Asociativa y Liderazgo Comunitario Colaborativo II del Taller de Pueblos Originarios Folil Newen https://www.instagram.com/p/DAbmbt7Stod/ 10) Invitación a la inauguración de la exposición 'Memorias fotográficas religiosas y festivas 1968-1977: Viva Cristo Rey y la Chinina de la Pampa' https://www.instagram.com/p/C_1E3sWSjPd/ 11) Operativo PRAIS en Paine https://www.instagram.com/p/C-S9URsuYab/

Actividad/Acción desarrollada: Cuenta Pública de la gestión 2023

El 24 de mayo se realizó la cuenta pública en la sala del Memorial. Asistieron familiares, socios, socias y organizaciones aliadas. Este año, además de informar de la labor realizadas en el año, se mantuvo la entrega de reconocimiento a personas, instituciones y organizaciones aliadas que apoyan y hacen posible la gestión de Memorial Paine en el año al que se refiere la cuenta pública, en este caso respecto al 2023. Además, la instancia sirvió para exponer las primeras arpilleras creadas en el taller de la técnica realizado con integrantes de la Agrupación de Familiares de Detenidos Desaparecidos y Ejecutados de Paine.

Imagen N°3 y 4: Reconocimiento y participantes de la Cuenta Pública

ADMINISTRACIÓN

Actividad/Acción desarrollada: Visitas guiadas y/o reuniones de trabajo con autoridades locales, nacionales y regionales

Se gestionaron 5 visitas y reuniones con autoridades locales, regionales y nacionales de diversos ámbitos para identificar posibilidades de trabajo conjunto, así como reforzar lo que se ha construido desde hace años través del trabajo colaborativo.

Tabla N° 7: Vistas y/o reuniones realizadas con autoridades

Fecha	Visita
16 de febrero	Visita del director del Servicio del Patrimonio Cultural Metropolitano
17 de octubre	Reunión con la ministra de las Culturas, las Artes y el Patrimonio y con el diputado Leonardo Soto
25 de noviembre	Reunión con la consejera de la embajada de la República Dominicana
26 de noviembre	Reunión con directora ejecutiva de la Fundación de Las Familias
10 de diciembre	Visita guiada y reunión con la concejala electa Fernanda González

Imagen N°5: Reunión con Directora Ejecutiva de la Fundación de las Familias

Actividad/Acción desarrollada: Poda general de árboles

El segundo y el tercer trimestre del año se realizaron podas del Quillay ubicado en el ágora central y también a los arbustos que bordean la vereda interna del espacio.

Imagen N°6: Poda del quillay ubicado en el ágora central

Actividad/Acción desarrollada: Actualización del inventario

Se actualizó el inventario con el registro de facturas de compras de los últimos años para convalidar la información del archivo que se venía trabajando. Se incorporó, además, por solicitud de la revisión de la auditoría, los responsables de varios de los equipos entregados, según haya correspondido. El documento se encuentra actualizado con las compras realizadas en diciembre de 2024.

Actividad/Acción desarrollada: Taller sobre postulaciones a proyectos a organizaciones sociales

Se realizó el taller previsto para el año como parte de la ejecución de un proyecto adjudicado por la junta de vecinos Paula Jaraquemada (comuna de Paine), en este desarrollaron 2 ferias de organizaciones que pusieron sus servicios a disposición de la comunidad, y en una de ellas, las y los asistentes participaron en el taller que se desarrolló. Este tipo de jornadas, donde Memorial Paine es aliado, son una gran oportunidad para estrechar vínculos con las organizaciones comunitarias del territorio.

Actividad/Acción desarrollada: Mantención de extintores

Se contrataron los servicios del proveedor correspondiente para esa labor. Se recibieron los 3 extintores del espacio el 9 de agosto.

Actividad/Acción desarrollada: Desratización de espacios abiertos, sala, bodega y oficinas.

Se realizaron tres jornadas de desratización, en el primer, segundo y tercer trimestre. Además, se mantuvo la revisión constante de trampas y cebos instalados durante el año. En el primer trimestre del año también se contrataron los servicios de un proveedor para hacer una labor más profunda para reforzar la labor que se realiza desde Mantención del espacio.

Imagen N°7: Instalación de cebos en la reja perimetral de Memorial Paine

Actividad/Acción desarrollada: Jornadas de evaluación trimestral y anual sobre los avances de metas propuestas

Las jornadas de evaluación trimestral se realizaron en las reuniones de equipo y en ellas participó todo el equipo. En cada jornada, a través de un formulario Excel que se nutre del plan de gestión que se entrega al Servicio Nacional del Patrimonio Cultural, se revisó el cumplimiento de las metas que cada área proyecta en el inicio del año y lo que efectivamente se logró realizar en cada período. Esto permite realizar ajustes -de ser necesario- en los trimestres próximos para cumplir con las metas pendientes. El último trimestre se hizo una primera jornada presencial para la creación colectiva de objetivos anuales, para eso se inició un proceso

colectivo de reflexión en torno a lo que representa el espacio y el trabajo que realiza. Se espera seguir avanzando en esa labor en el año 2025 y ampliarlo al Directorio y a socios y socias de la Corporación.

Imagen N°8: Jornada 3 de revisión de avances de cumplimiento de metas del año 2024

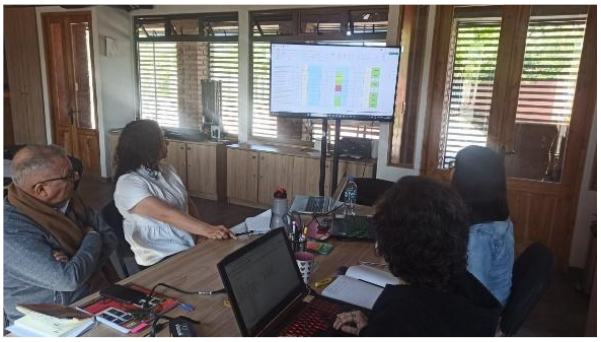

Actividad/Acción desarrollada: Corte y poda de crateu y arbustos

Se realizaron, a lo largo del año, varias jornadas de poda de crateu, así como de los rosedales, laureles en flor y de los abedules que bordean la vereda interior.

Imagen N°9: Corte de crateu de la vereda interior de Memorial Paine

EDUCACIÓN
Actividad/Acción desarrollada: Conmemoraciones con enfoque pedagógico

Se mantuvieron estas conmemoraciones orientadas explícitamente hacia lo educativo. Se realizaron las cuatro conmemoraciones comprometidas, concentradas en el tercer y el cuarto trimestre del año 2024.

Tabla N°8: Conmemoraciones de carácter pedagógico

Trimestre	Conmemoración
Tercer trimestre	**Reforma Agraria:** Se realizó un taller, dirigido a estudiantes del Liceo Gregorio Morales de Hospital (Paine), con la galería virtual de la Reforma Agraria, que fue habilitada en la página web de Memorial Paine hace algunos años, en conjunto con la cartilla pedagógica para poder sacarle mayor provecho a ese material que se puso a disposición de la comunidad.
Cuarto trimestre	**Día de la mujer rural:** Se realizó visita al Museo Violeta Parra con mujeres de sectores rurales de la comuna de Paine para reflexionar en torno al valor de la obra de Violeta Parra en las identidades de las mujeres que viven en la ruralidad de Paine.
	Día de la revuelta: Se realizó un taller de mosaicos con estudiantes de Psicología de la Universidad Academia de Humanismo Cristiano. Los mosaicos realizados buscaban responder a la pregunta "¿Con qué símbolo plasmarías tus memorias sobre la revuelta?".
	Día de las niñeces: Se realiza taller, dirigido a estudiantes de la Escuela República de Panamá, que incluyó el cuenta cuento "Me lo contó un pajarito" y el uso del dispositivo de activación de memoria "piojito.

Imagen N°10: Conmemoración del Día de la mujer rural en el Museo Violeta Parra

Actividad/Acción desarrollada: Actividades educativas en alianza con la RESMYC

Desde el área se lleva la coordinación de la Red de Área de Educación de Sitios de Memoria y Conciencia, por lo que se ha logrado consolidar una agenda colectiva de trabajo anual a través de comisiones de trabajo, donde se va innovando en actividades internas, y abiertas a público, que responden a las diversas necesidades que surgen en los sitios de memoria que integran la Red. Las actividades realizada durante el 2024 se detallan a continuación:

Tabla N° 9: Detalle de las actividades realizadas por la RESMYC por trimestre

Trimestre	Actividad
Segundo trimestre	-Se realizó un Ruta de la memoria por diversos hitos asociados al proceso represivo vivido en Paine durante la dictadura cívico-militar ubicados dentro de la comuna. A esta instancia se convocaron instituciones y organizaciones aliadas del espacio vinculadas a la cultura, el arte y la memoria de Chile. -Se creó y difundió un Manifiesto de las Educadoras en Memorias y Derechos Humanos, creado colectivamente por mujeres y disidencias integrantes de la Red, el cual fue difundido en un formato audiovisual a través de los medios digitales de los sitios de memoria que la integran (https://www.youtube.com/watch?v=TUhnmbshPLg).

Tercer trimestre	Capacitación sobre Autismo y Neurodiversidad aplicada a sitios de memoria, organizada por la Red de Áreas de Educación de Sitios de Memoria y Consciencia (RESMYC). La sesión fue impartida por Paola Monteghirfo Méndez, terapeuta ocupacional y profesional del programa de adultos del CESFAM Paine.
Cuarto trimestre	Encuentro sobre salud mental en las áreas de educación de sitios de memoria, de forma presencial en Antofagasta. Allí se generó una agenda, de forma colectiva, dirigida a los equipos de los sitios que integran la red para reflexionar en torno a los temas que influyen en la salud mental.

Imagen N° 11: Encuentro sobre salud mental realizado en Antofagasta

Programas de formación de públicos-Actividad/Acción desarrollada: Actividades educativas en alianza con museos de Chile

A partir de las gestiones realizadas durante el año 2023, y la participación en instancias realizadas desde los museos de Chile, se propuso este año participar de forma más activa en la creación de instancias colaborativas entre Memorial Paine y estos espacios culturales, principalmente los que se ubican en la Región Metropolitana.

Tabla N° 10: Detalle de las actividades realizadas por la RESMYC por trimestre

Trimestre	Actividad
Segundo trimestre	1) Se realizó una visita y reunión de trabajo con el equipo de Educación del Archivo Nacional, allí se pudieron conocer parte de los archivos vinculados a las temáticas de memoria y derechos humanos. 2) Se realizó una visita y reunión de trabajo en el Museo La Ligua, visualizando posibles actividades en conjunto a futuro. 3) Se le realizó una capacitación al equipo del Archivo Nacional sobre el cuadernillo pedagógico N°1 creado por Memorial Paine, sobre archivos y memoria. 4) Ponencia presentada en el 4° Seminario Infancia, Arte y Cultura: El derecho a la participación y el encuentro, que fue realizado de forma híbrida y organizado por la Subsecretaría de Educación Parvularia junto al Ministerio de las Culturas, las Artes y el Patrimonio.
Tercer trimestre	1) Ponencia en el Primer Seminario de Prácticas Culturales inclusivas, realizado por Memorial Paine en conjunto con el Museo Vicuña Mackenna; Petricor, oficina de arquitectura inclusiva; la Universidad Alberto Hurtado, la Unidad de Inclusión y la Subdirección Nacional de Museos. 2) Ponencia en el Coloquio "Hablemos de Autismo en Contextos Culturales" en el MIM (Museo Interactivo Mirador), evento organizado por la Red de Museos en Calma, de la que Memorial Paine forma parte.

Programas de formación de públicos-Actividad/Acción desarrollada: Formación destinada al equipo de Educación y Visitas Guiadas de Memorial Paine

El equipo del área participó en el proceso de capacitación que se realizó con los talleres promovidos por el Ministerio de las Culturas, las Artes y el Patrimonio en el marco de la preparación del Día de los Patrimonios 2024. Se participó en 2 de los talleres realizados, con temáticas pertinentes para la gestión del espacio, no solo para la organización de la actividad en particular, sino en líneas generales para el funcionamiento del área.

1) "Inclusión en el patrimonio": 9 de abril
2) " Derechos de las infancias al disfrute del patrimonio": 25 de abril

PÚBLICOS/BENEFICIARIOS PREFERENTES-Actividad/Acción desarrollada: Pre-escolares y escolares - Implementación del cuenta-cuento "Me lo contó un pajarito" (preescolares)

Se ha seguido trabajando con el cuento "Me lo contó un pajarito" creado por el equipo de Educación y Visitas Guiadas, y que sirve de herramienta para el trabajo con estudiantes de prebásica en sus distintos formatos. Este año se trabajó en su formato de cuenta cuentos y se implementó en los centros educativos de forma presencial, trasladando todos los elementos a utilizar a las aulas de clase de los centros educativos. Con un trabajo enfocado en los jardines infantiles de la comuna de Paine en el 2022 y 2023, este año se desarrollan las 4 instancias previstas en el año, en comunas Cerro Navia y Santiago centro, de la Región Metropolitana.

Tabla N° 11: Detalle de las actividades realizadas por la RESMYC por trimestre

Trimestre	Jardín Infantil	N° de participantes
Segundo trimestre	-Escuela República de Panamá (Santiago): 29 de abril -Escuela República de Panamá (Santiago): 29 de abril	45
Cuarto trimestre	-Escuela Paulo Freire (Cerro Navia): 17 de noviembre -Escuela Paulo Freire (Cerro Navia): 17 de noviembre	41
	Total	**86**

Imagen N° 12: Cuenta cuentos en la Escuela República de Panamá

PÚBLICOS/BENEFICIARIOS PREFERENTES-Actividad/Acción desarrollada: Pre-escolares y escolares- Visitas guiadas (escolares)

Durante el año 2024 se recibieron 13 grupos provenientes de 9 centros educativos de las siguientes comunas: La Pintana, Paine, Puente Alto, La Florida, El Bosque y Santiago. Se puede destacar el trabajo permanente realizado con la Escuela República de Panamá, la cual se consolidó como un gran aliado en nuestra gestión educativa este año.

Tabla N°12: Número de estudiantes de básica y media que participan en actividades educativas de Memorial Paine

Trimestre	Escuela/Colegio	N° de participantes
Segundo trimestre	1) 5° básico Escuela República de Panamá. Santiago: 2 de mayo. 2) 5° básico Escuela República de Panamá. Santiago: 9 de mayo. 3) 5° básico Liceo Simón Bolívar de La Pintana: 16 de mayo. 4) Programa Reinserción Escolar "Yo Vuelvo a la Escuela de La Pintana" (Liceo Pablo de Rokha, Liceo Parque Las Américas y Liceo Simón Bolívar): 24 de mayo. 5) Estudiantes programa 4 a 7 DIDECO Paine: 12 de junio.	166
Tercer trimestre	1) Colegio Crescente Errazuriz (Puente Alto), en conjunto con estudiantes de pedagogía en historia de la Universidad Santiago de Chile-USACH: 21 de agosto. 2) 3ro medio del Liceo Gregorio Morales de Hospital (Paine): 5 de septiembre. 3) Adolescentes y jóvenes beneficiarixs del "programa adolescentes" del CESFAM de Paine: 14 de septiembre.	132
Cuarto trimestre	1) 2° medio Liceo Dagoberto Godoy (El Bosque): 9 de octubre 2) 2° medio Liceo Dagoberto Godoy (El Bosque): 15 de octubre 3) Actividad Liceo Polivalente de La Florida - Educar con la memoria UC: 18 de noviembre 4) Participación en la Fiesta Latinoamericana de la Escuela República de Panamá con un stand y una actividad: 28 de noviembre. 5) Pimer ciclo básico de la Escuela República de Panamá: 15 de diciembre.	194

Total	**492**

Imagen N°13: Visita guiada a beneficiarixs del Programa Adolescentes del CESFAM de Paine

PÚBLICOS/BENEFICIARIOS PREFERENTES-Actividad/Acción desarrollada: Enfoque de género-Conmemoraciones vinculadas a mujeres y diversidades sexogenéricas

Este año se dividen las conmemoraciones lideradas por el equipo del área de Educación y Visitas Guiadas, dándole un espacio particular a las que tienen enfoque de género, estableciendo una meta específica para estas, lo que permite seguir sumando nuevas reflexiones en torno a temáticas más asociadas al presente.

Tabla N°13: Conmemoraciones realizadas por trimestre

Trimestre	Conmemoración
Primer trimestre	**Día de la mujer trabajadora:** Taller de medicina ancestral dirigido a mujeres de la comunidad de Paine que tiene un rol activo y social en sus territorios.
	Día de la Visibilidad Trans: se realizó un taller de mosaicos con niñes beneficiaries del CESAM de Paine, en el cual se buscaba visibilizar sus identidades.

Tercer trimestre	**Mes del orgullo:** Se realizó taller de bordado, donde se convocaron a familias, vecinos y vecinas que formaban parte del colectivo LGBTQIA+ de la comuna de Paine. Resultó en un encuentro intergeneracional y de intercambio de vivencias y testimonios en torno a sus identidades. Además, se realizó un conversatorio sobre el documental "Las locas del 73", que permitió reconocer a 2 personas de la comunidad de Paine que fueron inspiración para vivir sin miedo su identidad como parte del colectivo LGBTQIA+.
Cuarto trimestre	**Visibilidad lésbica-sáfica** Se realizó un taller de bordado, en el que participaron mujeres que se identifican con la identidad lesbica-sáfica de la comunidad.

Imagen N°14: Conmemoración del Día de la mujer trabajadora

PÚBLICOS/BENEFICIARIOS PREFERENTES-Actividad/Acción desarrollada: Universitarios-Actividades con universitarios

Este año se realizaron 7 actividades con estudiantes de 6 universidades, que en su mayoría fueron realizadas en los espacios de Memorial Paine.

Tabla N°14: Número de participantes en visitas guiadas con universitarios

Fecha	Universidad	N° de participantes
Segundo trimestre	-Estudiantes cátedra Agricultura Campesina U de Chile: 26 de abril. -Estudiantes de pedagogía en Historia y Ciencias Sociales USACH: 27 de junio.	72
Tercer trimestre	-Estudiantes de Historia de la Universidad Católica: 26 de agosto	30
Cuarto trimestre	-Estudiantes de Psicología Comunitaria de la Academia de Humanismo Cristiano: 12 de octubre. -Estudiantes vinculados al Observatorio de Historia Reciente de Chile y América Latina de la Universidad Diego Portales: 5 de noviembre. -Estudiantes intercambio Universidad de California-Universidad Alberto Hurtado a Memorial Paine: 8 de noviembre. -Estudiantes de Antropología de la Universidad Alberto Hurtado: 3 de diciembre.	74
	Total	**176**

Imagen N° 15: Visita de los estudiantes de Antropología de la Universidad Alberto Hurtado

PÚBLICOS/BENEFICIARIOS PREFERENTES-Actividad/Acción desarrollada: Educadores-Capacitación dirigida a educadores

Este año las 2 actividades propuestas se lograron cumplir. La primera fue una clase y visita virtual a Memorial Paine a estudiantes de Periodismo enfocadas al trabajo comunicacional en espacios de memorias. Fue una invitación ofrecida de parte de la Universidad de Chile, apostando al desarrollo profesional y al aporte de ellos, ellas y elles en espacios laborales vinculados a la memoria y los derechos humanos, que también ha sido un compromiso desde lo educativo que se ha asumido a través de la formación, participación en seminarios y con prácticas profesionales y pasantías.

Otra actividad fue realizada desde la Red de Áreas de Educación de Sitios de Memoria y Conciencia (RESMYC) y en alianza con el Archivo Nacional, fue un seminario que permitió convocar a más de 100 personas, principalmente docentes y educadores y educadoras populares que reconocen la importancia del trabajo por la memoria y con una perspectiva en derechos humanos. El seminario se llamaba "Habitando las memorias: Experiencias y desafíos educativos sobre memoria y derechos humanos", y contó con 3 mesas temáticas: Mesa 1: Educación, Memoria y Derechos Humanos: Perspectivas y Desafíos Urgentes; mesa 2: Archivos y Testimonios: Potencialidades Pedagógicas y Construcción Social del Conocimiento y la mesa 3: La Porfía de la Memoria: Marginadxs, Disidencias y Resistencias.

Imagen N° 16: Seminario "Habitando las memorias: Experiencias y desafíos educativos sobre memoria y derechos humanos"

PÚBLICOS/BENEFICIARIOS PREFERENTES-Actividad/Acción desarrollada: Vinculación territorial-Talleres de formación dirigido a organizaciones sociales de la Región Metropolitana y otras regiones de Chile

Se desarrollaron 5 talleres de formación, superando la meta prevista para el año, los cuales fueron producto de alianzas en las que se ha estado trabajando dentro de la comunidad estos últimos años. Estos talleres también permitieron trabajar con organizaciones por primera vez y que haya habido acercamiento a territorios de la comuna donde antes eso no había sido posible.

Los talleres estuvieron enfocados en dar herramientas para una agestión de las organizaciones vecinales participantes.

Tabla N°15: Número de participantes en talleres por trimestre

Fecha	Universidad	N° de participantes
Primer trimestrre	-Taller con dirigentes sociales de la zona de Aculeo (alianza con DIDECO Paine): 18 de marzo	10
Segundo trimestre	-2 talleres de Planificación con dirigentes sociales de la comuna (alianza con la junta de vecinos Villa Los Paininos): 10 y 13 de abril. -2 talleres de Finanzas con dirigentes sociales de la comuna (alianza con la junta de vecinos Villa Los Paininos): 17 y 20 de abril.	41
	Total	**51**

Imagen N° 17: Sesión de taller de Planificación en la Villa Los Paininos

PÚBLICOS/BENEFICIARIOS PREFERENTES-Actividad/Acción desarrollada: Vinculación territorial-Talleres de identidad y memoria dirigido a organizaciones sociales de la Región Metropolitana y otras regiones de Chile

Para el año 2024, se tenía previsto realizar ocho talleres que vinculasen arte y memoria, lo que fue superado con un total de veinte actividades de esta índole. Muchas de las organizaciones e instituciones con las que se trabajó este año fueron producto de un primer acercamiento, por lo que permitieron ampliar la red de vínculos y apoyos en el trabajo que realiza Memorial Paine a nivel comunitario y con estos nuevos grupos que son estratégicos para el trabajo por los derechos humanos y la identidad local.

Tabla N°16: Número de participantes en talleres por trimestre

Fecha	Universidad	N° de participantes
Primer trimestre	-Taller de mosaicos abierto a la comunidad: 26 de febrero -Taller de arpilleras con integrantes de la Agrupación de Familiares de Detenidos Desaparecidos y ejecutados de Paine: 20 de marzo a 14 de agosto.	12
Segundo trimestre	-Taller de mosaicos Club de Adulto Mayor Santa Olga de La Aparición: 16 de abril -Taller de arpilleras con los y las integrantes de la Agrupación de Familiares de Detenidos Desaparecidos y Ejecutados de Paine: 24 de abril -Taller de mosaicos con mujeres de Paine (alianza con DIDECO Paine): 10 de mayo. -Taller de nietas de los 70 detenidos desaparecidos y ejecutados políticos de Paine (alianza con la Fundación Mujer y Palabra): 18 de mayo. -Taller de identidad con madres beneficiarias del programa 4 a 7 (alianza con DIDECO Paine): 5 de junio	46

Tercer trimestre	-Taller de mosaicos con integrantes de la junta de vecinos Santa Eugenia: 1° de julio -Taller de mosaicos con integrantes de la junta de vecinos Santa Eugenia: 18 de julio -Taller de mosaicos con beneficiarios de la Fundación Avatar: 31 de julio. -Taller de identidad con representantes de las organizaciones que integran el programa Quiero Mi Barrio II: 14 de agosto -Taller de identidad con integrantes de la Agrupación de Familiares Detenidos Desaparecidos y Ejecutados de Paine: 14 de agosto. -Taller de mosaicos con representantes de las organizaciones que integran el programa Quiero Mi Barrio II: 10 de agosto. -Taller mosaicos funcionarios Hospital San Luis de Buin: 22 de agosto. -Encuentro de nietos y nietas de mujeres integrantes Agrupación de Familiares Detenidos Desaparecidos y Ejecutados de Paine: 24 de agosto. -Conversatorio con arpilleristas de Lo Hermida e inicio del Taller de Arpilleras del segundo semestre del año: 25 de agosto.	101
Cuarto trimestre	-Taller mosaicos CESAM Adolescente Paine: 7 de noviembre. -Primer taller literario para nietos de los 70 detenidos desaparecidos y ejecutados de Paine: 16 de noviembre. -Segundo taller literario para nietos y nietas de los 70 detenidos desaparecidos y ejecutados de Paine: 7 de diciembre. -Taller de arpilleras durante el segundo semestre y exposición de arpilleras realizadas (apoyo de Oficina de Patrimonio Cultural Inmaterial Metropolitano y la Ilustre	36

	Municipalidad de Paine): 2 de octubre al 31 de diciembre	
	Total	**195**

Imagen N°18: Conversatorio con arpilleristas de Lo Hermida que daba inicio al Taller de Arpilleras realizado el segundo semestre por Memorial Paine

PÚBLICOS/BENEFICIARIOS PREFERENTES-Actividad/Acción desarrollada: Vinculación territorial-Visitas guiadas a organizaciones y/o instituciones nacionales, regionales y/o locales

Durante el 2024 se superó la meta de visitas presenciales a Memorial Paine, de organizaciones e instituciones, en un 300%, esto está relacionado a la visibilidad que ha tenido el espacio en los últimos años, por lo cual se ha incorporado al Memorial dentro de los espacios referentes a las temáticas de memoria y derechos humanos, así como de ser un aliado de las labores de organizaciones comprometidas con una vida digna.

Tabla N°17: Número de participantes en talleres realizados por trimestre

Fecha	Universidad	N° de participantes
Primer trimestre	-Visita guiada al Colectivo Hilvanando Memoria: 14 de enero. -2 actividades de "Museos de Verano": 16 de enero.	136
Segundo trimestre	-Visita guiada a Perter Winn y estudiantes universitarios de EEUU: 2 de abril. -Visita, guiada a vecinos y vecinas de de Paine (gestionada por la junta de vecinos Villa Los Paininos): 29 de junio	28
Tercer trimestre	-Intervención y reconocimiento en acto de cierre de proyecto-Junta de Vecinos Villa Los Paininos: 14 de Julio. -Visita guiada a beneficiarios de la Fundación Avatar (Paine): 8 de agosto. -Intervención en el aniversario de la Junta de Vecinos La Portada: 6 de septiembre: -Visita guiada a socias y socios de la Corporación Memorial Paine: 14 de septiembre. -Visita de las y los peregrinos de los derechos humanos de Talca y Linares: 29 de septiembre:	161
Cuarto trimestre	-Reunión y visita de DIDECO Paine: 12 de noviembre. -Visita guiada integrantes del equipo de CINTRAS: 19 de noviembre: -Reunión y visita con la Fundación Las Familias: 11 de diciembre. -Desayuno ganadores Copa de la Memoria: Club Nacional Ferroviarios de Paine: 21 de diciembre.	17

Total	**403**

Imagen N° 19: Visita y taller con beneficiarios de la Fundación Avatar

RESGUARDOS Y MANTENCIÓN DEL ESPACIO MEMORIAL

En el año 2024 hubo una labor permanente relacionada con el resguardo y la mantención del espacio y sus alrededores. Se instalaron, durante el verano, mallas para sombra en tres mosaicos y el ágora, que permiten desarrollar las visitas guiadas sin exponer al equipo de trabajo y visitantes al sol y las altas temperaturas que se presentan los meses de enero, febrero, octubre, noviembre y diciembre.

Entre las reparaciones realizadas en el año se cuentan: reparación de la reja del acceso norte del Memorial, se hicieron reparaciones menores en la maqueta de Memorial Paine que se encuentra en la oficina del container, se reparó el techo del container que con las intensas lluvias tenían goteras, repararon las bases y el piso del baño de públicos del espacio, Instalación de tragaluz en claraboya en baño de personal, se pintaron las rejas de los accesos del Memorial, reparación de foco ubicado en la vereda interior, limpieza de fosa séptica a raíz de la gestión hecha con la oficina de Aseo y Ornato de la Ilustre Municipalidad de Paine.

Se continuó con el trabajo de mantención y limpieza del espacio, el que incluye: aplicación de salitre potásico en todos los árboles del memorial (abedules, laureles, acequia, rosas y árboles nativos) y riego de todos estos; limpieza del techo del container y recolección de hojas secas y retiro de retiro del pasto en zonas cercanas de los mosaicos y el container; limpieza y escobillado de la claraboya del baño de personal; retiro de sedimento de la entrada principal, poda de ramas de árboles cercanos a la caseta del guardia del acceso norte y de las palmeras, el quillay, el crateu, los rosedales y abedules; Siembra de árboles nativos en el acceso norte del espacio; creación y mejoramiento de tazas para el riego de los abedules; retiro de hojas secas del ágora y el estacionamiento, y de los mosaicos en sí mismos, el raspado y retiro de malezas del contorno del lado norte de Memorial, zona de fumadores, vereda interior y salida; retiro permanente de basuras de sala multiuso, container, estacionamientos y baños. limpieza de canal de salida norte, limpieza del acceso norte y sur, de las veredas del acceso norte, incluida la aplicación de mata maleza; mantención anual de aires acondicionado; se lavaron y desmalezaron los mosaicos y sus alrededores como parte de las labores de cuidado y de preparación de conmemoraciones en el espacio; organización permanente de las bodegas por renovación y uso de insumos; reparación de bomba de riego de árboles nativos ubicados en la vereda interior, limpieza de la zona de estacionamientos, oficina del Director Ejecutivo (container), caseta del guardia, baños públicos, baño de personal y sala multiuso, incluida la limpieza de ventanales.

Otras labores que se pueden destacar son: preparación del mosaico colectivo de la conmemoración por los 50 años del golpe de estado, este es instala en una base en el lado externo de la muralla sur de la sala multiusos; confección y reposición de bandera con el logo instalada en el acceso norte; reparación de mosaicos:
2.- Francisco Javier Calderón Nilo
21.- Raúl del Carmen Lazo Quinteros
30.- Silvestre René Muñoz Peñaloza
34.- Basilio Antonio Valenzuela Álvarez
35.- Jorge Orlando Valenzuela Valenzuela
46.- Gustavo Hernán Martínez Vera
49.- Carlos Manuel Ortiz Ortiz
55.- Luis Alberto Díaz Manríquez

67.- Santos Pascual Calderón Saldaño.
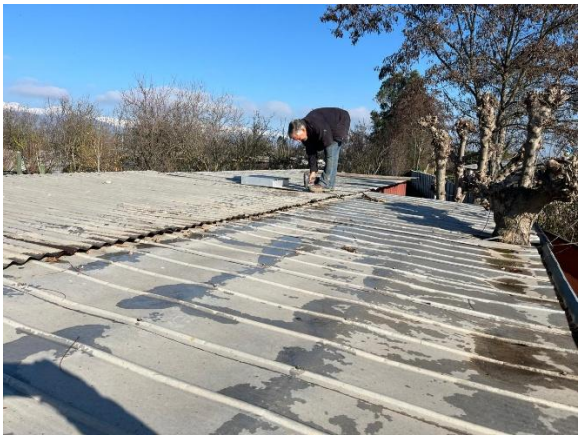
Imagen N° 20, 21 y 22: Diversas labores de mantención realizadas en el año